

Les bonnes pratiques

En zone Natura 2000, comme dans tout espace naturel, chaque comportement peut avoir un impact sur l'environnement, la faune et la flore.

L'adoption de bonnes pratiques est essentielle pour limiter les effets néfastes sur la nature et prévenir les dérangements ou dégradations des milieux naturels.



Grand rhinolophe © Jean-Maine Cevasco

Tenir les chiens en laisse

Ramener ses déchets avec soi

Éviter de perturber l'environnement avec des bruits ou éclairages

Éviter d'introduire des animaux ou des plantes exotiques

Photographier les fleurs plutôt que les cueillir

Ne pas allumer de feu ou laisser des mégots dans la nature

Être vigilant en période de chasse

Faire remonter les informations
Tél : 04 92 41 80 30
natura2000@carf.fr

Comment participer à la préservation du site ?



La préservation de la biodiversité est l'affaire de tous. Les collectivités, institutions et structures locales sont encouragées à intégrer les enjeux écologiques dans leurs documents d'aménagement et de planification, comme les Plans Locaux d'Urbanisme ou les Schémas de Cohérence Territoriale. Cette démarche contribue pleinement à la mise en œuvre des objectifs Natura 2000. **Tout le monde peut s'engager : que vous soyez propriétaire, gestionnaire ou porteur de projet** sur une parcelle située dans le périmètre d'un site Natura 2000. Vous avez un rôle à jouer !

La Communauté de la Riviera française propose un accompagnement technique personnalisé pour intégrer les enjeux de conservation dans vos projets, qu'ils soient stratégiques ou opérationnels. **Ensemble, œuvrons pour une meilleure prise en compte de la richesse biologique de notre territoire.**

INFORMATIONS

Communauté de la Riviera française
Natura 2000 Terre - 16 rue Villarey - 06500 Menton
Tél : 04 92 41 80 30 - mail : natura2000@carf.fr
www.riviera-francaise.fr



Parce que chaque geste compte, ce document est imprimé sur papier 100 % recyclé.
Impression : CEF SNED - édition 2026 - Création : La Grenouille Graphiste - Ne pas jeter sur la voie publique

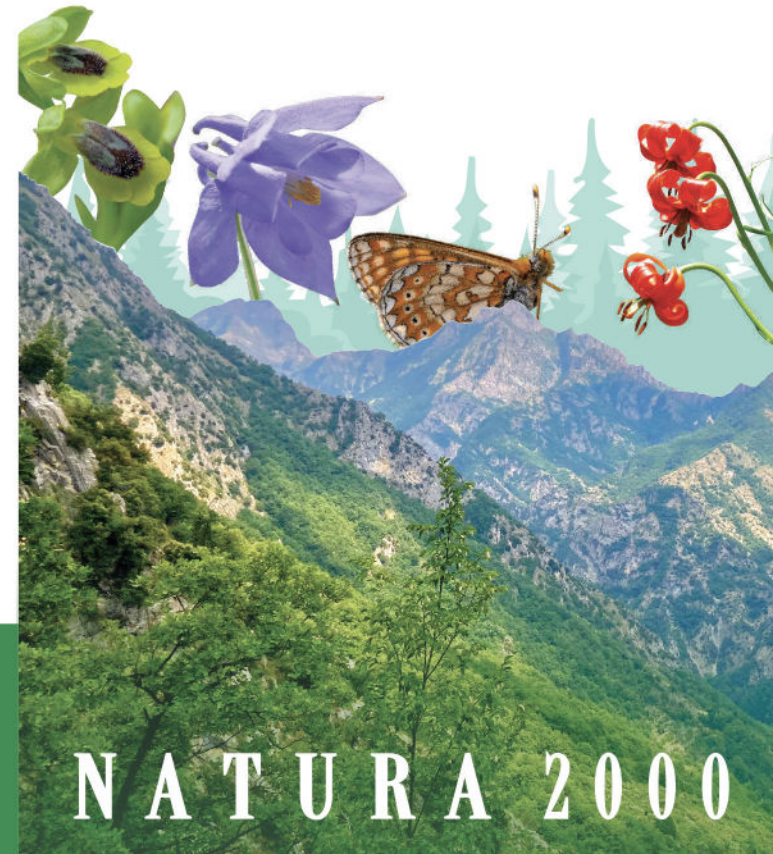

NATURA 2000



NATURA 2000

Qu'est-ce que Natura 2000 ?

C'est le plus grand **réseau mondial d'espaces naturels protégés**, reconnu à l'échelle européenne pour la qualité, la rareté et la fragilité de ses milieux. Il repose sur 2 directives européennes : la **directive « Oiseaux »** (1979) et la **directive « Habitats-Faune-Flore »** (1992). Son objectif est de promouvoir un équilibre entre la protection de la biodiversité, le développement local et les usages traditionnels des territoires.

Chiffres clés

27 165 sites en Europe dont
1 761 en France
128 en Région Sud
16 130 ha de la Riviera
française en zone
Natura 2000



Damier de la Succise © Gabriel Guerra

Lis turban © Jean-Marie Cevasco

Un territoire d'exception entre mer & montagne

Le territoire de la Riviera française, situé entre les Alpes de la haute Roya et le littoral méditerranéen, présente une grande diversité de milieux naturels : forêts, garrigues, pelouses d'altitude, falaises, grâce à ses forts contrastes d'altitude, allant de -100 à 2 650 m.

Cette géographie favorise un climat spécifique et une biodiversité remarquable. **Sur les 6 sites Natura 2000 du territoire** (5 terrestres et 1 marin), plus de **80 espèces animales patrimoniales et 50 espèces végétales protégées** y sont recensées, dont certaines sont rares ou endémiques.



Spéleomante de strinati © Jean-Marie Cevasco



Cascade de Tufs © DR

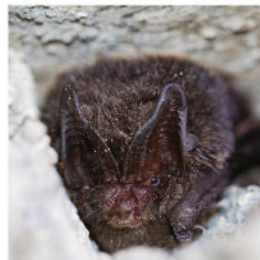

Barbastelle d'europe © Claire Desbordes



Lucane cerf volant © Jacques Chibret



Le site

Situé au pied du spectaculaire canyon de la Bendola, ce site naturel possède une grande richesse écologique.

Des **espèces floristiques** rares y sont recensées, comme le Fragon à langues, arbuste à feuillage persistant découvert ici pour la 1^{ère} fois en France. La vallée abrite **une diversité de milieux remarquables** :

pelouses sèches parmi les plus riches en orchidées de France, forêts anciennes, formations de tuf, où vit une faune exceptionnelle, dont le *Macrogaster attenuata*, un petit escargot endémique du sud-est.

Parmi la **faune remarquable** figure le Spéléropès de Strinati, amphibien nocturne protégé et endémique qui trouve refuge dans les murs en pierre sèche ainsi que dans les casous, véritables abris pour la biodiversité. Plusieurs espèces de chauves-souris menacées fréquentent également le site.

Peu urbanisée, la **vallée de la Bendola conserve un caractère pastoral**, avec des terrasses en pierre sèche, témoins vivants d'un patrimoine naturel et culturel exceptionnel.

Focus sur le site

Commune : Saorge

Superficie : 1 065 ha

Habitats naturels protégés* : 16

Espèces animales protégées* : 17

Espèces emblématiques :

Orchidées sauvages, Chauves-souris, Reptiles et amphibiens

* au niveau européen

Orchidées *Ophrys lutea* © Jean-Marie Cevasco



Les actions

Accompagnement de projets

Des évaluations d'incidences Natura 2000 vérifient la compatibilité d'un projet avec les objectifs de conservation et propose aux porteurs de projets les ajustements nécessaires.

Sensibilisation

Des animations scolaires, balades, sorties thématiques et formations sont proposées pour découvrir la richesse naturelle du site.

Préservation de la forêt et des îlots de sénescence

Des zones forestières sont laissées en libre évolution pendant au moins 30 ans pour préserver les vieux bois, essentiels à de nombreuses espèces.

Connaissances scientifiques

Des suivis réguliers, notamment des chauves-souris, sont organisés pour mieux comprendre les espèces et d'adapter les actions de conservation du site.

Agriculture et biodiversité

Grâce à des contrats Mesures agroenvironnementales et Climatiques (MAEC), les éleveurs s'engagent en faveur de pratiques respectueuses des milieux naturels du site.

Ancolie de Bertolonie © PNM_ROUX Sophie



Loup © Jean-Marie Cevasco